Tierpsbyggen

2 rum och kök
ca 62,2 kvm
våning 1
lantmäterinr: 1103
hyresobjekt nr: 5490-1098

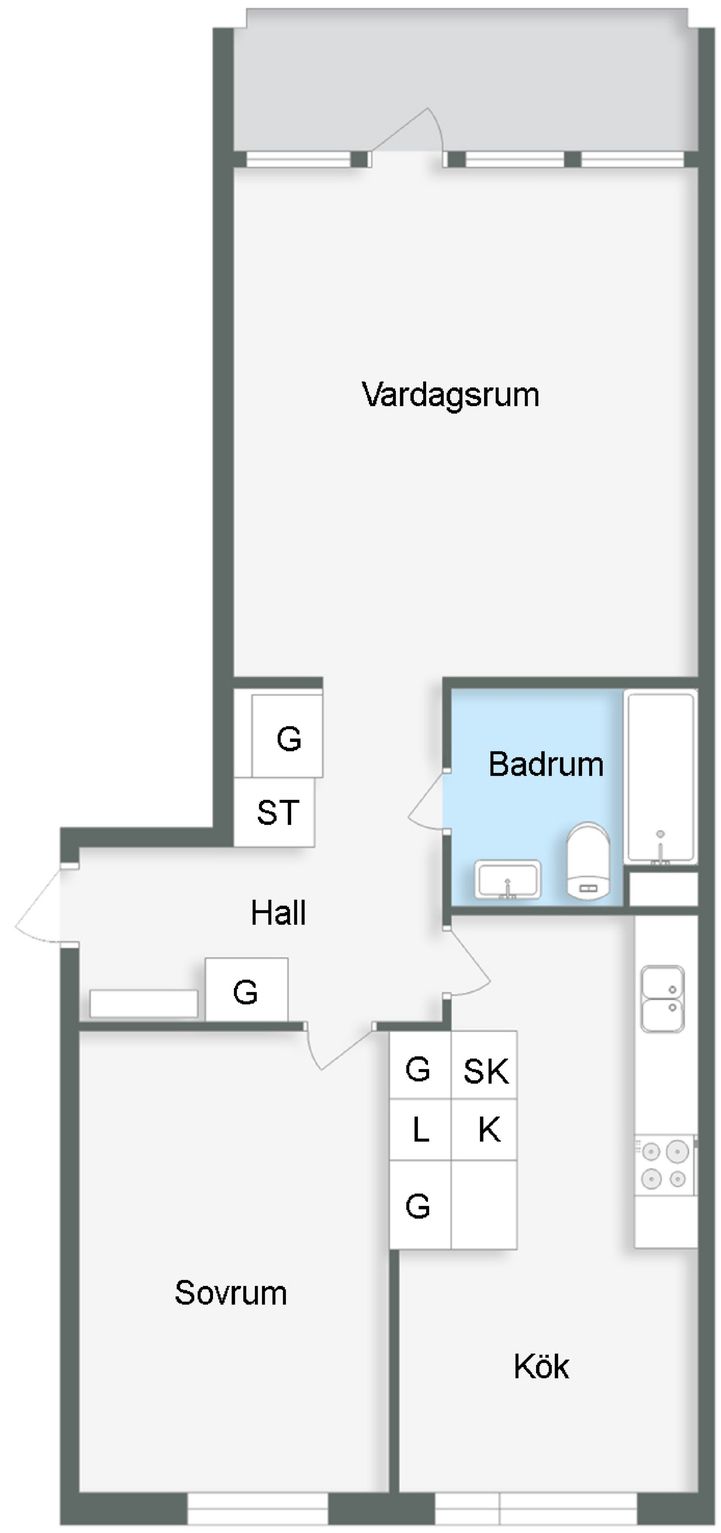

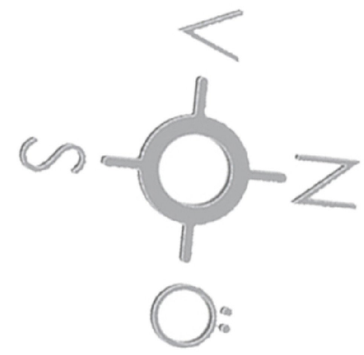

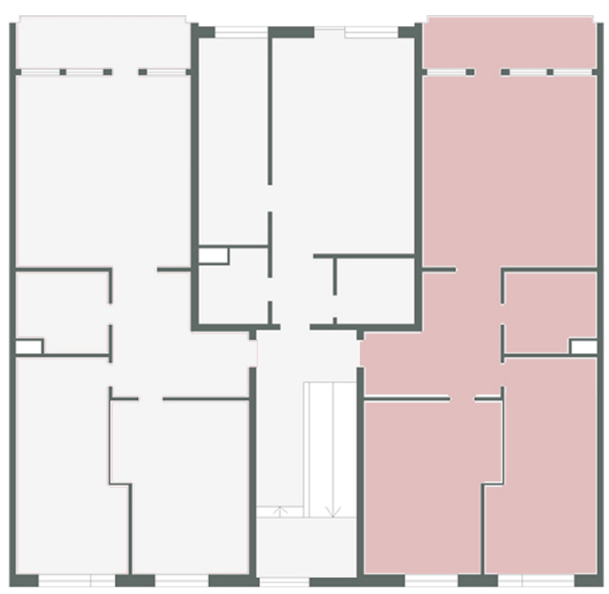

Blomstervägen 4N

0 1 2 3 4 5 meter

BEGREPP

KLK = klädkammare
FRD = förråd
G = garderob
L = linneskåp
D = dusch
TM = tvättmaskin
H = högskåp
ST = städskåp
K = kyl
F = frys
SK = skafferi

VÅNING

S = souterrängplan
M = markplan
Bv = bottenvåning
E = entréplan
1-9 = våningsplan